MAPA DE ROTA DE TRANSPORTE ESCOLAR

GOVERNO DO ESTADO DO ESPÍRITO SANTO
Secretaria da Educação

Responsável Giselly Rezende Vieira Data: 12/06/2025

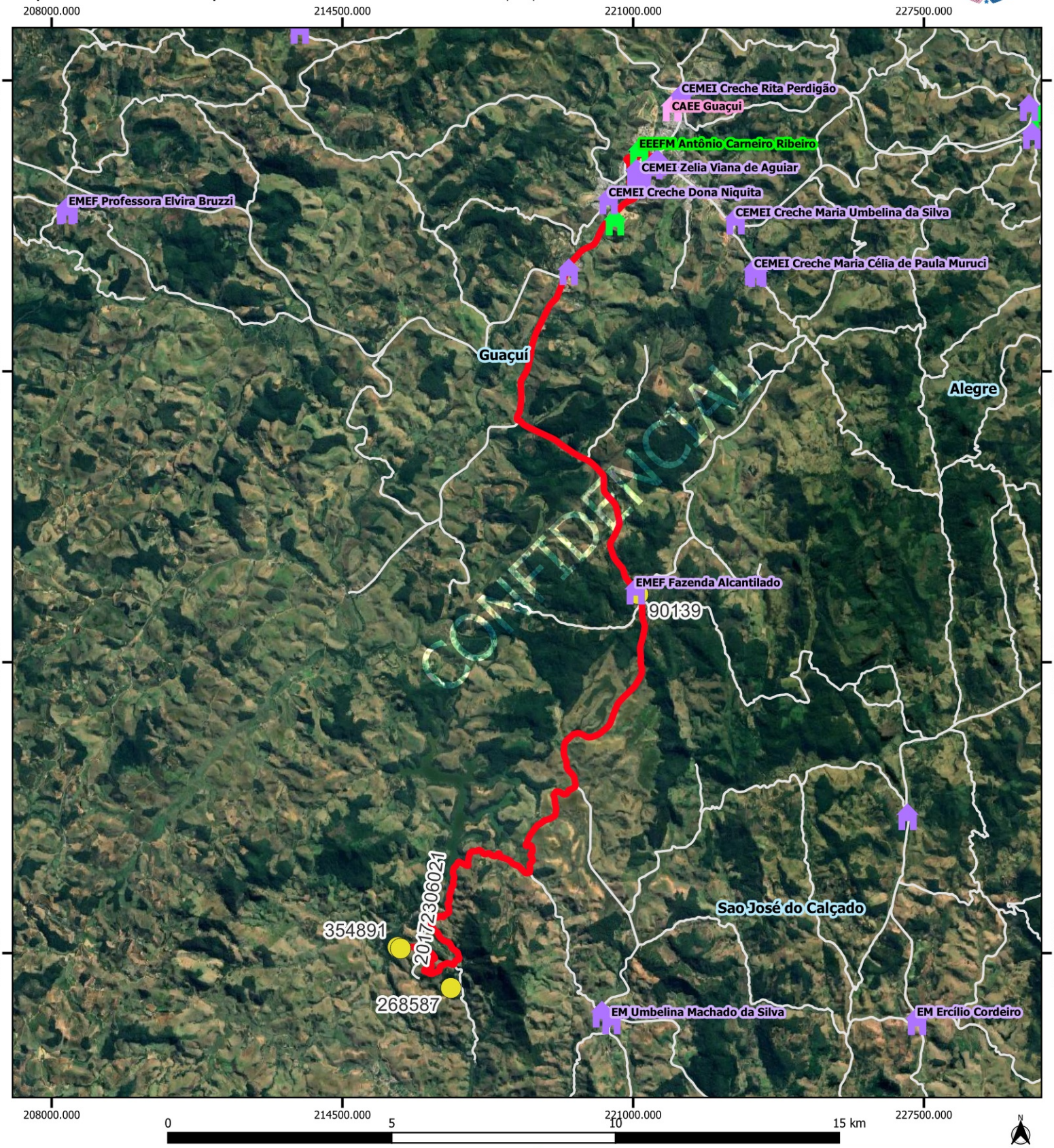

Legenda

Escolas

- Estadual
- Municipal
- CAEE
- alunos_estaduais

- rotas_sedu [84]
- Estradas_Vicinais
- Google Satellite
- Limite_Municipal_2018

GUACUI			
Escola: EEEFM ANTONIO CARNEIRO RIBEIRO / EMEF ANISIO			
Código	20172306021	Tipo: TR	Turno: M
Alunos:	Estado:4 Município: 0	Total: 4	Máximo* 4
Quilometragem Ida: 29.2	Volta: 29.2	Ap*: 0	Total*: 58.4
Versão: 21	Horários	Entrada:	Saída:

Projeção Universal Transversa de Mercator / Origem da quilometragem no Equador e Meridiano Central acrescidas as constantes 10.000 km e 500 km respectivamente / Datum:

Nome do roteiro

IGREJA N.S. DA GLORIA X CORREGO GRANDE X FLORESTAN FERNANDES X EEEFM ANTÔNIO CARNEIRO RIBEIRO X EMEF ANISIO TEIXIERA X EMEF DEOCLECIANO DE OLIVEIRA